Sada na karaoke s reproduktorem a dvěma mikrofony

(CS) **Návod k použití**

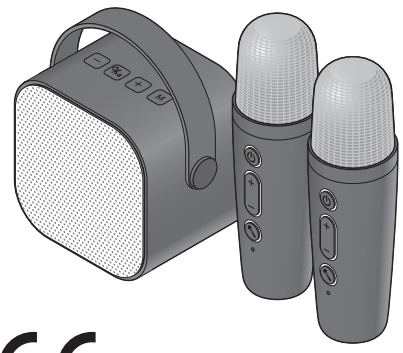

Číslo výrobku: 764 026

Pro vaši bezpečnost ⚠

Přečtěte si pozorně bezpečnostní pokyny a používejte tento výrobek pouze tak, jak je popsáno v tomto návodu, aby nedopatřením nedošlo k poranění nebo škodám. Uschovejte si tento návod pro pozdější potřebu.
Při předávání výrobku s ním současně předejte i tento návod.

Účel použití

Výrobek je koncipován pro karaoke zpěv pro dospělé. Reproduktor můžete používat i samostatně pro poslech hudby.

Reproduktor slouží k reprodukci zvuku přes ***Bluetooth***® pro mobilní přehrávací zařízení, jako jsou chytré telefony, tablety, notebooky, přehrávače MP3 atd. Navíc lze nastavit šest světelných efektů. Mikrofon můžete použít k přimíchání vlastních vokálů a použití čtyř různých efektů Magic Voice.

Výrobek je určen pro soukromé použití a není vhodný ke komerčním účelům.

Výrobek používejte pouze v mírných klimatických podmínkách.

Nebezpečí pro děti

- Tento výrobek není hračka. Děti nerozpoznají nebezpečí, která mohou vzniknout při nesprávném zacházení s elektrickými zařízeními. Proto výrobek uchovávejte mimo dosah dětí.
- Obalový materiál udržujte mimo dosah dětí. Mimo jiné hrozí i nebezpečí udušení!

Nebezpečí způsobené elektrickým proudem

- Pokud přístroj vykazuje zjevné vady nebo spadl na zem, neuvádějte jej do provozu.
- Neprovádějte na výrobku žádné změny. Případné opravy výrobku nechte provádět pouze v odborném servisu. V důsledku neodborných oprav mohou uživateli hrozit značná nebezpečí.
- Když budete přístroj nabíjet, dbejte následujících pokynů:
  - Výrobek nabíjejte výhradně v suchých vnitřních prostorách.
  - Na výrobek ani do jeho bezprostřední blízkosti nestavte nádoby naplněné vodou, jako jsou např. květinové vázy. Tyto nádoby by se mohly převrhnout a kapalina by mohla narušit elektrickou bezpečnost. Hrozí nebezpečí úrazu elektrickým proudem.
  - K nabíjení používejte pouze dodaný nabíjecí kabel USB-C a vhodný síťový adaptér USB (není součástí dodávky), který odpovídá „Technickým parametrům".
  - Nepoužívejte poškozené síťové adaptéry USB ani se je nepokoušejte opravit.

Nebezpečí při poslechu hlasité hudby

- Poslech hudby s nastavenou vysokou hlasitostí může vést k trvalému poškození sluchu. Než začnete přehrávat hudbu, vždy nejdřív nastavte nízkou hlasitost a zvyšte ji až později, bude-li třeba.

Riziko požáru/popálení

- Zabudované akumulátory nemůžete a ani nesmíte vyměňovat nebo demontovat. Při neodborné výměně akumulátorů hrozí nebezpečí výbuchu. Lze je vyměnit pouze za stejný akumulátor nebo akumulátor stejného typu. Pokud je akumulátor poškozený, obraťte se na odborný servis.
- Neumisťujte do blízkosti výrobku žádné zdroje ohně jako např. hořící svíčky. Svíčky a jiné otevřené plameny musí být vždy udržovány v dostatečné vzdálenosti od výrobku, aby se zabránilo šíření ohně.
- Výrobek obsahuje tři lithium-iontové akumulátory (jeden v reproduktoru a jeden v každém mikrofonu). Ty se nesmí rozebírat, vhazovat do ohně ani zkratovat.
- Akumulátory nepozměňujte a/nebo nedeformujte/nezahřívejte/nerozebírejte. Poškozené akumulátory nesmí přijít do styku s vodou.
- Reproduktor neumisťujte do zavřených skříní ani regálů bez dostatečného větrání. Větrání nesmí být nijak omezeno, takže větrací štěrbiny nezakrývejte novinami, ubrusy, záclonami atd. Reproduktor musí mít na všechny strany min. 5 cm volného prostoru.

Věcné škody

- Výrobek ani nabíjecí kabel USB neponořujte do vody ani jiných tekutin. Výrobek nepoužívejte na volném prostranství ani v prostorách s vysokou vlhkostí.
- Pokud výrobek přenesete z chladného do teplého místa, může v přístroji zkondenzovat vlhkost. V takovém případě nechte přístroj několik hodin vypnutý.
- Vyvarujte se skladování, nabíjení a používání za extrémních teplot a extrémně nízkého tlaku vzduchu (např. ve vysokých nadmořských výškách).
- Chraňte výrobek před velkým horkem, způsobeným např. přímým slunečním zářením nebo topnými tělesy, před prachem a vlhkostí.
- Výrobek nenechte spadnout na zem a nevystavujte ho silným otřesům.
- V žádném případě neotevírejte ani neodstraňujte části pláště mikrofonu a reproduktoru. Do otvorů v plášti nestrkejte žádné předměty.
- Nepokládejte do bezprostřední blízkosti reproduktoru průkazy s magnetickým proužkem, telefonní a kreditní karty, zvukové pásky, hodinky apod. Vlivem magnetů vestavěných v reproduktoru může dojít k jejich poškození.
- K čištění přístroje nepoužívejte žíraviny ani agresivní nebo abrazivní čisticí prostředky.
- Nelze zcela vyloučit, že některé laky, plasty nebo prostředky na ošetřování nábytku nenaruší nebo nezměkčí materiál protiskluzových nožiček výrobku. Abyste zabránili nepříjemným stopám na nábytku, položte v případě potřeby pod reproduktor neklouzavou podložku.

Likvidace

Výrobek, jeho obal a vestavěné akumulátory byly vyrobeny z cenných recyklovatelných materiálů. Recyklace snižuje množství odpadu a chrání životní prostředí.
Obal roztřiďte a zlikvidujte. Využijte místních možností sběru papíru, lepenky a lehkých obalů.

Přístroje, baterie a **akumulátory** označené tímto symbolem se nesmí vyhazovat do domovního odpadu! Staré přístroje jste ze zákona povinni likvidovat odděleně od domovního odpadu.
Elektrická zařízení obsahují nebezpečné látky. Ty mohou při neodborném skladování a likvidaci škodit zdraví a životnímu prostředí. Informace o sběrných místech, na kterých bezplatně přijímají staré přístroje, získáte u obecní nebo městské správy. Vybité baterie a akumulátory jste povinni odevzdávat ve sběrně určené obecní nebo městskou správou nebo ve specializované prodejně, ve které se prodávají. Před likvidací přelepte kontakty lithiových baterií/akumulátorů.
Pozor! Tento výrobek obsahuje akumulátory, které jsou z bezpečnostních důvodů pevně vestavěné a není je možné vyjmout, aniž byste zničili plášť přístroje. Neodborná demontáž představuje bezpečnostní riziko. Proto přístroj odevzdejte neotevřený na sběrném místě, které odborně zlikviduje přístroj i akumulátor.

Prohlášení o shodě

Společnost Commaxx BV tímto prohlašuje, že tento výrobek splňuje v době uvedení na trh základní požadavky a všechna příslušná ustanovení směrnice 2014/53/EU.
Úplné prohlášení o shodě najdete na stránkách https://doc.nedis.com/cs-CS/158202764026
Výrobek lze dovážet do následujících zemí Německo, Rakousko, Švýcarsko, Česká republika, Polsko, Slovensko, Maďarsko.

Technické parametry

Model: 764 026

Reproduktor

Akumulátor: (testováno podle UN 38.3)	lithium-iontový 3,7 V DC 1 200 mAh Jmenovitá energie: 4,44 Wh (nelze vyměnit)
Nabíjecí napětí:	5 V ⎓ 1 A (symbol ⎓ označuje stejnosměrný proud)
Doba nabíjení:	cca 3 hodiny
Doba hraní:	cca 8 hodiny (při 60% hlasitosti)
Přípojky:	USB-C (nabíjecí kabel) USB-A (mobilní přehrávací zařízení) TF slot pro paměťovou kartu AUX (audio připojení) 3,5 mm jack
Impedance:	4 Ω
Výkon:	5 W

Mikrofon (2 x)

Akumulátor: (testováno podle UN 38.3)	lithium-iontový 3,7 V DC 500 mAh Jmenovitá energie: 1,85 Wh (nelze vyměnit)
Nabíjecí napětí:	5 V ⎓ 1 A (symbol ⎓ označuje stejnosměrný proud)
Přípojka:	USB-C
Doba nabíjení:	cca 2,5 hodiny
Doba hovoru:	cca 8 hodin (při 60% hlasitosti)

Výrobce: Commaxx BV, Wiebachstraat 37, 6466 NG Kerkrade, Nizozemsko

Výkon nabíječky se musí pohybovat v rozmezí od minimálního výkonu 10 W, který vyžaduje rádiový systém, až po maximální výkon 20 W, který je nutný k dosažení maximální rychlosti nabíjení.

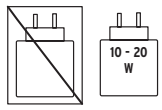

Bluetooth®

Verze:	V6.0 / nižší verze (od 1.1) jsou kompatibilní, ale je možné, že nebudou podporovat všechny funkce
Dosah:	max. 10 m (v otevřeném prostoru)
Frekvenční rozsah:	2,402 GHz až 2,480 GHz
Maximální přenosový výkon:	0,4 mW
Standardy zařízení:	HFP V1.6 / HSP V1.2 / A2DP V1.2 / AVRCP V1.4
Teplota okolního prostředí:	+10 až +40 °C

Kompatibilní s

chytrým telefonem nebo tabletem vybaveným ***Bluetooth***®

Androidem 4.3 a vyšším

mobily s operačním systémem iOS (iOS 7.0 a vyšší);
tablety s operačním systémem iOS (iOS 7.0 a vyšší)

Textová značka a loga ***Bluetooth***® jsou registrované obchodní značky společnosti Bluetooth SIG, Inc. Používání těchto značek společností Commaxx BV podléhá licenci.

The ***Bluetooth***® word mark and logos are registered trademarks of Bluetooth SIG, Inc. and any use of such marks by Commaxx BV is under license.

Informace o akumulátorech

Výrobce: Dongguan Yuanjing New Energy Co., Ltd
No. 3 Songyin Road, Tangxia Town, Dongguan City
Guangdong, PRC, dante@yuanhongsmart.com

Akumulátor: Li-ion: 18650 1200 mAh (reproduktor)
Li-ion: 14500 500 mAh (mikrofon)

Datum výroby: 7/2026, Made in China

Závada/náprava

Nefunguje zvuk: Reproduktor nefunguje

- Není reproduktor vypnutý?
- Není přehrávací zařízení vypnuté?
- Není na reproduktoru nebo mobilním přehrávacím zařízení nastavená příliš nízká hlasitost?
- Není vybitý nebo málo nabitý akumulátor?
  Nabíjejte výrobek podle popisu v části „Nabíjení akumulátorů".

Nefunguje zvuk: Mikrofon nefunguje

- Není mikrofon vypnutý?
- Není na mikrofonu nastavená příliš nízká hlasitost?
- Není připojení ***Bluetooth***® mezi reproduktorem a mikrofonem přerušeno?
- Není vybitý nebo málo nabitý akumulátor?
  Nabíjejte výrobek podle popisu v části „Nabíjení akumulátorů".

Časté přerušení zvuku

- Není vzdálenost mezi přehrávacím zařízením a reproduktorem příliš velká?

Spojení *Bluetooth*® mezi reproduktorem a přehrávacím zařízením nelze navázat

- Podporuje vaše přehrávací zařízení ***Bluetooth***®? Přečtěte si návod k použití svého zařízení.
- Není deaktivovaná funkce ***Bluetooth***® na přehrávacím zařízení? Zkontrolujte nastavení. Případně aktivujte funkci ***Bluetooth***®. Zkontrolujte, jestli se výrobek objeví na seznamu nalezených zařízení. Pokud ne, připojte zařízení ještě jednou. Umístěte obě zařízení těsně k sobě. Z okolí odstraňte ostatní zařízení s bezdrátovým přenosem.
- Není u vašeho přehrávacího zařízení nutno zadat heslo? Zkontrolujte nastavení.
- Jsou obsazeny jiné vstupy (**AUX, TF**) nebo reproduktor v nesprávném provozním režimu? V případě potřeby vytáhněte audio kabel nebo paměťovou kartu nebo přepněte provozní režim reproduktoru na ***Bluetooth***® (tlačítko **M**).
- Není k reproduktoru připojeno již jiné zařízení? Před připojením nového zařízení musíte nejprve odpojit nebo vypnout jiná zařízení.

Audio kabel nebo paměťová karta není rozpoznána / hudba nehraje

- Není reproduktor v nesprávném provozním režimu? Přepněte provozní režim reproduktoru (tlačítko **M**).
- Písně nejsou ve vhodném formátu (mp3)? Otestujte to s jinými soubory.

Rušivé zvuky

- Zpětná vazba: mikrofon neumisťujte přímo vedle reproduktoru.
- Efekt krabice: odstraňte reproduktor z oblasti elektromagnetického záření a restartujte jej.

Nabíjení akumulátorů

Aby nedošlo k poškození vestavěných akumulátorů, jsou při dodání nabité pouze napůl. Před prvním použitím akumulátory úplně nabijte.

Akumulátory nabijte přes síťový adaptér (není součástí balení) v elektrické síti.

1. Přesvědčte se, že jsou reproduktor i mikrofony vypnuté.

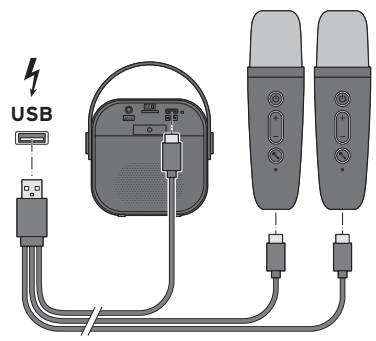

2. Připojte oba konektory USB-C přiloženého nabíjecího kabelu k nabíjecím zdířkám na reproduktoru a mikrofonu a konektor USB-A k síťovému adaptéru USB.
3. Zasuňte síťový adaptér do vhodné zásuvky.

Kontrolky nabíjení se rozsvítí červeně.

Běžný proces nabíjení vybitých akumulátorů trvá přibližně 3 hodiny. Jakmile jsou akumulátory plně nabité, kontrolky nabíjení zhasnou.

Doba přehrávání, příp. hovoru přes ***Bluetooth***® je přibližně 8 hodin (při 60% hlasitosti).

Informace k akumulátorům

- I když akumulátory nepoužíváte, každé 2 až 3 měsíce je zcela nabijte, abyste co nejdéle zachovali jejich plnou kapacitu.
- Akumulátory nabíjejte při teplotách +10 až +40 °C.
- Kapacita akumulátorů vydrží nejdéle při pokojové teplotě. Čím nižší je okolní teplota, tím více se zkracuje doba přehrávání, resp. hovoru.
- Jakmile se z reproduktoru ozývá v pravidelném intervalu signální tón, je třeba akumulátory nabít. Pokud akumulátory nezačnete nabíjet, reproduktor a mikrofon se po několika zvukových signálech automaticky vypnou.

Přehled (rozsah dodávky)

mikrofon (2 x)

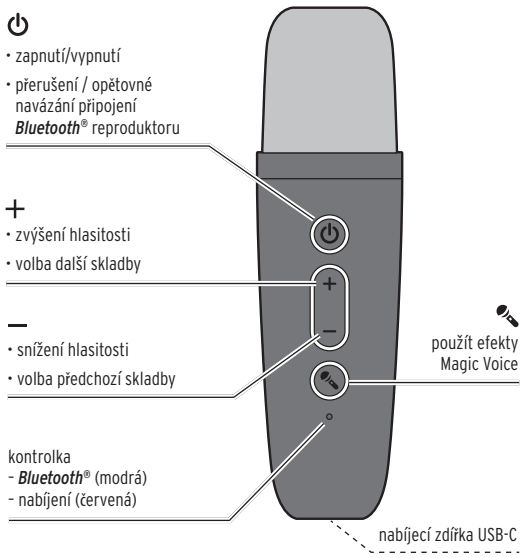

reproduktor – horní strana: ovládací tlačítka

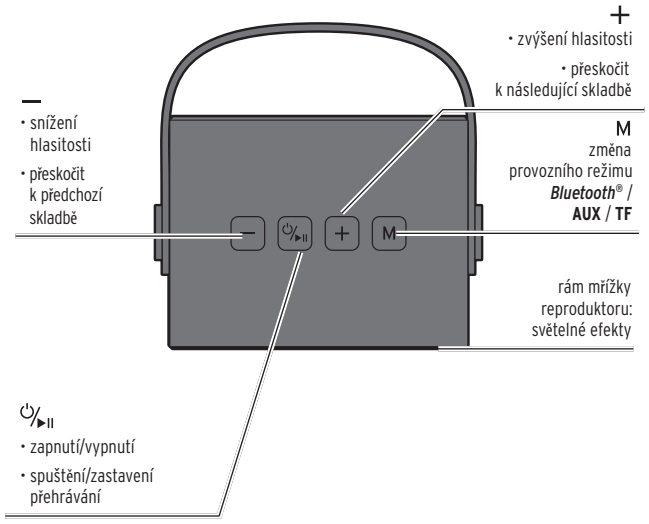

reproduktor – zadní strana

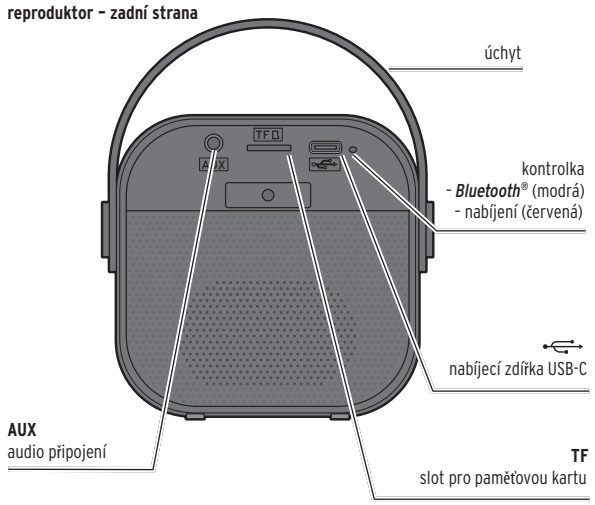

Není zobrazeno: nabíjecí kabel USB-C

Zapnutí/vypnutí

Zapnutí/vypnutí reproduktoru

▷ Pro zapnutí reproduktoru stiskněte tlačítko ⏻/▶II a držte jej stisknuté po dobu přibližně 3 sekund.

Zazní krátká melodie. Kontrolka ***Bluetooth***® bliká modře. Pokud se reproduktor kromě toho spojil ještě s mobilním přehrávacím zařízením (např. chytrým telefonem), zazní další melodie. Kontrolka ***Bluetooth***® svítí trvale modře. V rámu mřížky reproduktoru se přehraje první světelný efekt.

▷ Pro vypnutí reproduktoru stiskněte tlačítko ⏻/▶II a držte jej stisknuté po dobu přibližně 3 sekund.
Zazní krátká melodie. Kontrolka ***Bluetooth***® zhasne.

Zapnutí/vypnutí mikrofonu

▷ Pro zapnutí mikrofonu stiskněte tlačítko ⏻ a držte jej stisknuté po dobu přibližně 3 sekund.

Pokud je reproduktor při zapnutí mikrofonu již zapnutý, kontrolka ***Bluetooth***® bude nepřetržitě svítit modře.
Pokud je reproduktor stále vypnutý, kontrolka ***Bluetooth***® bliká modře.

▷ Pro vypnutí mikrofonu stiskněte tlačítko ⏻ a držte jej stisknuté po dobu přibližně 3 sekund.
Kontrolka ***Bluetooth***® zhasne.

Funkce automatického vypnutí

Aby nedocházelo ke zbytečné spotřebě energie, jsou reproduktor a mikrofon vybaveny funkcí automatického vypnutí, která **je automaticky vypne přibližně po 8 minutách.**

Přerušení/obnovení připojení *Bluetooth*® mezi reproduktorem a mikrofonem

Při každém zapnutí se reproduktor a mikrofon automaticky propojí prostřednictvím ***Bluetooth***®, pokud jsou od sebe vzdáleny méně než 10 metrů.
Toto připojení můžete u mikrofonu přerušit, např. když chcete krátce říct něco, co nechcete, aby všichni slyšeli, nebo když je v pozadí náhle hodně hluku.

▷ Stiskněte 1 x **krátce** tlačítko ⏻ na mikrofonu.
Uslyšíte dva akustické signály. Připojení ***Bluetooth***® mezi reproduktorem a mikrofonem je přerušeno.

▷ Stiskněte 1 x **krátce** tlačítko ⏻ na mikrofonu pro obnovení připojení.
Zazní krátká melodie.

Navázání spojení *Bluetooth*® s mobilním přehrávacím zařízením

Pokyny, které je potřeba znát a dodržovat:

- Některá zařízení potřebují k navázání spojení více času. Přitom se nejedná o chybnou funkci.
- V každém případě se řiďte pokyny uvedenými v návodu k použití vašeho přehrávacího zařízení.
- Zpravidla lze k reproduktoru připojit současně pouze jedno přehrávací zařízení.
- Případně je nutné zadat heslo. V takovém případě zadejte **0000**.

Připojení reproduktoru

1. Pro zapnutí reproduktoru stiskněte tlačítko ⏻/▶II a držte jej stisknuté po dobu přibližně 3 sekund.

Zazní krátká melodie a krátce na to signální tón.
Kontrolka ***Bluetooth***® bliká rychle.

2. Aktivujte funkci ***Bluetooth***® na svém mobilním přehrávacím zařízení (např. chytrý telefon) a spusťte vyhledávání zařízení.
3. Vyberte ze seznamu **TCM 764026** a tuto volbu potvrďte.

Jakmile je spojení úspěšně navázáno, zazní krátká melodie.
Kontrolka ***Bluetooth***® svítí trvale modře.

Mějte na paměti:

- Jestliže reproduktor mezitím vypnete, spojí se po opětovném zapnutí automaticky s naposledy spojeným mobilním zařízením – pokud je toto zařízení v blízkosti, je zapnuté a je aktivována funkce ***Bluetooth***®.
- Během přehrávání hudby přes reproduktor pomalu bliká kontrolka ***Bluetooth***®. Po zastavení přehrávání se kontrolka ***Bluetooth***® opět trvale rozsvítí.

Restartování

Elektromagnetické záření v okolí reproduktoru může vést k narušení jeho funkcí. V takovém případě se přístroj automaticky vypne.

▷ Odstraňte přístroj z oblasti elektromagnetického záření a restartujte ho.

Přerušení spojení *Bluetooth*®

S reproduktorem může být přes ***Bluetooth***® současně spojené jenom jedno zařízení. Pokud chcete reproduktor připojit k jinému mobilnímu přehrávacímu zařízení, nejprve přerušte stávající spojení přímo na mobilním přehrávacím zařízení.

Pro potvrzení zazní dva krátké zvukové signály.
Kontrolka ***Bluetooth***® bliká rychle.

Poté postupujte podle popisu v části „Připojení reproduktoru".

Změna provozního režimu

Kromě připojení ***Bluetooth***® máte k dispozici ještě dva další možnosti připojení zdrojů hudby: přes vstupy **AUX** a **TF**.
Reproduktor automaticky přepne režim, jakmile je příslušný vstup obsazen. Pokud máte připojeno více zdrojů, můžete mezi provozními režimy přepínat krátkým stisknutím tlačítka M na reproduktoru. Režimy se přepínají v následujícím pořadí:
AUX › **TF** › ***Bluetooth***®.

Audio připojení (AUX)

Mobilní přehrávací zařízení můžete připojit k reproduktoru pomocí vhodného audio kabelu (jack, není součástí dodávky).

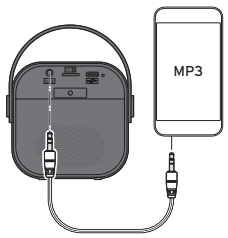

1. Zasuňte jeden jack do zdířky AUX/sluchátka na vašem mobilním přehrávacím zařízení a druhý do zdířky **AUX** na reproduktoru.
Reproduktor přejde automaticky do režimu **AUX**.
2. Spusťte a ovládejte přehrávání na mobilním přehrávacím zařízení nebo reproduktoru (viz kapitola „Navigace").

Paměťová karta (TF)

Hudební skladby můžete přehrávat také z paměťové karty.

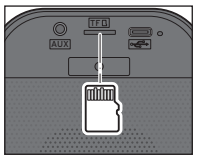

Vložte paměťovou kartu do slotu pro paměťovou kartu **TF**.
Reproduktor přejde automaticky do **TF** režimu.
Spusťte a ovládejte přehrávání na reproduktoru (viz kapitola „Navigace").

Chcete-li kartu vyjmout, jemně ji zatlačte do slotu a poté ji opět uvolněte, aby se aktivoval pružinový mechanismus.

Navigace

Následující základní funkce lze provádět buď pouze na reproduktoru, nebo na reproduktoru a mikrofonu. Alternativně můžete také přejít přímo na své mobilní přehrávací zařízení.

Spuštění/zastavení přehrávání

▷ Stiskněte 1 **krátce** tlačítko ⏻/▶II na **reproduktoru**, ...
... pro spuštění nebo zastavení přehrávání.
... pro pozastavení nebo obnovení aktuálního přehrávání.

Jakmile se na mobilním přehrávacím zařízení zobrazí příchozí hovor, přehrávání zvuku se automaticky přeruší.

Volba skladby

Reproduktor

▷ Pro přechod k následující skladbě stiskněte 1 x **dlouze** tlačítko +.

▷ Pro přechod k předchozí skladbě stiskněte 1 x **dlouze** tlačítko –.

Mikrofon

▷ Pro přechod k následující skladbě stiskněte 1 x **dlouze** tlačítko +.

▷ Pro přechod k předchozí skladbě stiskněte 1 x **dlouze** tlačítko –.

Regulace hlasitosti

Reproduktor

Hlasitost přehrávané hudby můžete na reproduktoru nastavit v 16 úrovních. Akustický signál zazní na úrovni **0** a **16**. Při každém dalším zapnutí zůstává nastavení hlasitosti reproduktoru na naposledy nastavené hlasitosti.

▷ Pro snížení hlasitosti stiskněte 1 x **krátce** tlačítko –.

▷ Pro zvýšení hlasitosti stiskněte 1 x **krátce** tlačítko +.

Mikrofon

Na mikrofonu můžete nastavit hlasitost svého zpěvu.

▷ Pro snížení hlasitosti stiskněte 1 x **krátce** tlačítko –.

▷ Pro zvýšení hlasitosti stiskněte 1 x **krátce** tlačítko +.

Výběr/zapnutí/vypnutí světelných efektů

V rámu mřížky reproduktoru lze přehrávat šest různých světelných efektů. Při každém zapnutí reproduktoru je přednastaven světelný efekt 1.

▷ Stiskněte tlačítko M ...
... 1 x světelný efekt 2
... 2 x světelný efekt 3
... 3 x světelný efekt 4
... 4 x světelný efekt 5
... 5 x světelný efekt 6
... 6 x vypnutí světelných efektů
... 7 x světelný efekt 1 atd.

▷ Pro vypnutí a opětovné zapnutí světelných efektů na libovolném místě stiskněte tlačítko 💡 1 x **dlouze**.

Zpívání karaoke

Přehrávání hudby

Reproduktor dokáže přehrávat hudbu ve všech běžných formátech zvukových souborů, které podporuje dané mobilní přehrávací zařízení.

Reproduktor podporuje také profil přenosu A2DP. Tento profil, který podporuje většina běžných chytrých telefonů, byl vyvinut speciálně k bezdrátovému přenosu stereofonních audio signálů přes ***Bluetooth***®.

Mějte na paměti:

Je možné, že typ přenosu přes standard A2DP budete muset na svém chytrém telefonu aktivovat manuálně. Přečtěte si i návod k použití svého chytrého telefonu.

Na internetu najdete mnoho písní upravených pro karaoke. Zpravidla chybí vokály nebo je hlasitost snížena a text je zobrazen tak, abyste si mohli bez problémů zazpívat.

Zpěv

▷ Při zpěvu držte mikrofon co nejblíže ústům.

Použití efektů Magic Voice

Pro svůj zpěv můžete použít 4 různé efekty Magic Voice.

▷ Pro spuštění prvního efektu Magic Voice stiskněte 1 x **dlouze** tlačítko 🎤 na mikrofonu.

▷ Poté stiskněte tlačítko 🎤 na mikrofonu ...
... 1 x **dlouze**: – 2. efekt Magic Voice
... 2 x **dlouze**: – 3. efekt Magic Voice
... 3 x **dlouze**: – 4. efekt Magic Voice
... 4 x **dlouze**: – efekt Magic Voice vypnutý atd.

▷ Pro zapnutí nebo vypnutí originálního zpěvu stiskněte **krátce** tlačítko 🎤 na mikrofonu.