

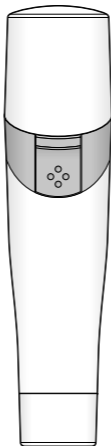

Elektrický holicí strojek



Vážení zákazníci,

díky čtyřem nastavcům je tento nový elektrický holicí strojek mnohostranně použitelný.

Jeho kompaktní rozměry a praktický úložný sáček z něj činí ideálního společníka na cestování.

Věříme, že Vám bude tento výrobek dlouho sloužit k Vaší spokojenosti.

Váš tým Tchibo



www.tchibo.cz/navody

Obsah

4 Bezpečnostní pokyny

9 Přehled (rozsah dodávky)

11 Vložení baterie

12 Použití

12 Upevnění a odejmutí nástavce

13 Zapnutí a vypnutí

13 Použití zastřihovače obočí

14 Použití zastřihovače chloupků v obličejí

15 Použití zastřihovače nosních chloupků

16 Použití bikini zastřihovače

18 Čištění

20 Čištění zastřihovače chloupků v obličejí

20 Otevření a zavření zastřihovače obočí
za účelem čištění

22 Technické parametry

23 Likvidace

Bezpečnostní pokyny

Přečtěte si pozorně bezpečnostní pokyny a používejte tento výrobek pouze tak, jak je popsáno v tomto návodu, aby nedopatřením nedošlo k poranění nebo škodám. Uschovejte si tento návod pro pozdější potřebu. Při předávání výrobku s ním současně předejte i tento návod.

Účel použití

Přístroj je určen k zastříhování obočí a chloupků v obličejí a na jiných místech těla. Není určen k holení velkých ploch. Není určen ke zkracování zvířecích nebo umělých chlupů a vlasů.

Je koncipován pro soukromé použití a není vhodný ke komerčním účelům.

NEBEZPEČÍ pro děti

- Tento přístroj nesmí používat děti ani osoby, které jej na základě svých fyzických, smyslových či duševních schopností nebo kvůli nedostatku zkušeností či z neznalosti nejsou schopny používat bezpečně. Děti musí být pod dohledem, aby bylo zajištěno, že si nebudou s přístrojem hrát.
- Obalový materiál a malé díly udržujte mimo dosah dětí.
Mimo jiné hrozí i nebezpečí udušení a poranění!
- Baterie mohou být v případě spolknutí životu nebezpečné. Pokud dojde ke spolknutí baterie, může to vést během pouhých 2 hodin k těžkému poleptání vnitřních orgánů a ke smrti. Uchovávejte proto nové i vybité baterie a výrobek mimo dosah dětí. Pokud máte podezření, že došlo k spolknutí baterie nebo že se baterie mohla dostat do těla nějakým jiným způsobem, okamžitě vyhledejte lékařskou pomoc.

VÝSTRAHA před poraněním

- Do ucha nebo nosu zavádějte jen zastříhovač nosních chloupků a to ne hlouběji než 0,5 cm, protože by mohlo dojít k poranění bubínku nebo nosní sliznice.
- Při použití nástavců vyvíjejte pouze malý tlak. Jinak u vibrujících čepelí hrozí nebezpečí poranění.
- U citlivé pokožky může při holení dojít k jejímu podráždění. Proto nejdříve na malém kousku těla vyzkoušejte, jak bude Vaše pokožka reagovat. Pokud se pravidelně holíte poprvé, musí si na to Vaše pokožka nejprve zvyknout. To při denním používání trvá zpravidla 2-3 týdny.
- Pokud jsou přístroj, nástavec nebo nástrčný hřebínek poškozené, nesmí se přístroj již dále používat. Používejte pouze originální příslušenství.

- Přiložená baterie se nesmí nabíjet, rozebírat, vyhazovat do ohně ani zkratovat.
- Pokud by baterie vytekla, vyvarujte se kontaktu jejího obsahu s kůží, očima a sliznicemi. Případně zasažená místa omyjte vodou a neprodleně vyhledejte lékařskou pomoc.

POZOR na věcné škody

- Při vkládání baterie dbejte na správnou polaritu (+/-).
- Kontakty baterie a přístroje před vložením baterie do přístroje v případě potřeby očistěte. Hrozí nebezpečí přehřátí!
- Nikdy neponořujte celý přístroj do vody.
- Chraňte baterii a přístroj před nadměrným teplem. Baterii z výrobku vyjměte, pokud je vybitá nebo výrobek nebudete delší dobu používat. Předejdete tak škodám, ke kterým by mohlo dojít, kdyby baterie vytekla.

- Neotvírejte přístroj (s výjimkou vložení/ výměny baterie). Případné opravy přístroje nechávejte provádět v odborném servisu. Neodbornými opravami se uživatel vystavuje rizikům.

Přehled (rozsah dodávky)

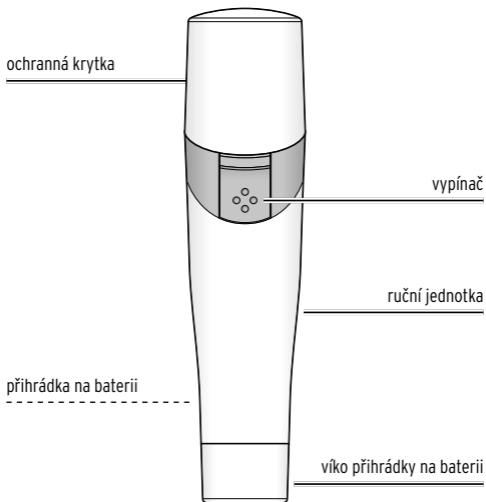

Není zobrazeno:
úložné pouzdro



Nástavce

ochranná krytka

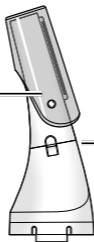

zastřihovač obočí

bikini zastřihovač



nástrčný hřebínek

zastřihovač chloupků
v obličeji



zastřihovač
nosních chloupků



Vložení baterie

1. Otočte víko přihrádky na baterii značkou ■ proti směru hodinových ručiček na ■ a sejměte jej.



2. Vložte baterii tak, jak je vyobrazeno v přihrádce na baterii.

3. Víko přihrádky na baterii znovu nasadte tak, aby označení směrovalo ■ na ■, a otočte jej ve směru hodinových ručiček na ■.

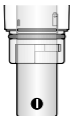

Baterii je nutné vyměnit, když se sníží hlučnost elektrického holicího strojku.

Použití



- Při používání přístroje na obličejí si vždy vezměte na pomoc zrcátko.
- Pokud strojek nepoužíváte, vždy nasadte ochrannou krytku na zastříhovač obočí, resp. přístroj.
Ochrannou krytku lze na přístroj nasadit pouze tehdy, pokud je na něm upevněn zastříhovač chloupků v obličejí nebo na něm není žádný nástavec.
- Po každém použití přístroj očistěte podle pokynů v kapitole „Čištění“.

Upevnění a odejmutí nástavce

- ▷ Pokud je ochranná kryтка nasazená, sejměte ji.

Nástavce se upevňují pomocí bajonetového uzávěru.

- ▷ Chcete-li sejmout nástavec, otočte jím proti směru hodinových ručiček a sejměte jej.

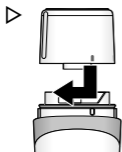

▷ Pro upevnění nástavce jej nasadíte levým označením **■** na vrub na ruční jednotce a otočte jej ve směru hodinových ručiček, dokud pravé označení **■** nebude směřovat na vrub na ruční jednotce.

Zapnutí a vypnutí



▷ Pro zapnutí přístroje posuňte vypínač směrem nahoru.

▷ Pro vypnutí přístroje posuňte vypínač směrem dolů.

Použití zastřihovače obočí

1. Nasadíte zastřihovač obočí na ruční jednotku.
2. Příklad zapněte.

3.

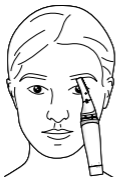

Pohybujte nástavcem ve směru i proti směru růstu chloupků podél kontur obočí. Pečlivě vyholte obočí do tvaru.

Použití zastříhovače chloupků v obličejí

1. Nasadte zastříhovač chloupků v obličejí na ruční jednotku.

2. Příklad zapněte.

3.



Opatrně pohybujte nástavcem po pokožce tak, jak je uvedeno na obrázku, proti směru růstu chloupků.

Druhou rukou případně kůži napínejte a přístrojem pohybujte kolmo k pokožce, kterou holíte.

- i** Stejným způsobem můžete pomoci přístroje vyholit i vlasy na šíji nebo odstranit nežádoucí chloupky z jiných míst na těle.

Použití zastříhovače nosních chloupků

- i** Zastříhovačem nosních chloupků můžete stříhat i chloupky v uších.

1. Nasadte zastříhovač nosních chloupků na ruční jednotku.
2. Přístroj zapněte.

Zastříhování nosních chloupků



Opatrně přiveďte nástavec do přední části nosní dírky a opatrnými, kruhovými pohyby zastříhovače odstraňte nosní chloupky.

Zastřihávání ušních chloupků

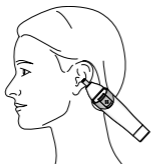

Opatrně zajedte nástavcem do vnějších ušních partií a opatrně jím pohybujte podél ušních partií s chloupky.

Použití bikini zastřihovače



Bikini zastřihovač můžete používat s hřebenovým nástavcem nebo bez něj.

Použijte bikini zastřihovač ...

... s hřebenovým nástavcem v oblasti bikin, pokud chcete chloupky zkrátit.

... bez hřebenového nástavce, když si chcete vyholit oblast bikin nebo partie těla mimo oblast bikin, např. ramena, šíji atd.



Pokud chcete použít hřebenový nástavec, nasadte jej na bikini zastřihovač a opatrně jej zatlačte směrem dolů, dokud slyšitelně a citelně nezacvakne.



Pokud jej chcete vyjmout, opatrně jej vytáhněte směrem nahoru.

1. Nasadte bikini zastříhovač na ruční jednotku.
2. Příklad zapněte.

Holení ochlupení těla



Nasadte nástavec bikini zastříhovače v plochém úhlu na kůži a pomalu jej vedte proti směru růstu chloupků. Volnou rukou v případě potřeby napínejte kůži.

Zkracování ochlupení těla

1. Nasadte hřebenový nástavec.
 2. Nasadte hřebenový nástavec v plochém úhlu na kůži a pomalu jej vedte proti směru růstu chloupků. Volnou rukou v případě potřeby napínejte kůži.
-

Čištění

POZOR na věcné škody

- Nikdy neponořujte celý přístroj do vody.
- Víčko přihrádky na baterii musí být při čištění přístroje pevně zavřené.
- K čištění nepoužívejte abrazivní nebo leptavé prostředky ani tvrdé kartáče apod.

Po každém použití ihned očistěte nástavce a nástrčný hřebínek.

1. Sejměte nástavec z ruční jednotky.
 2. V případě potřeby odstraňte nástrčný hřebínek.
-

3. Opatrně vyklepejte nástrčný hřebínek a vyčistěte nástavec a nástrčný hřebínek přiloženým čisticím štětečkem.

V žádném případě nečistěte přístroj pod tekoucí vodou, protože by se do pouzdra mohla dostat voda.

Nástavce a nástrčný hřebínek můžete však v případě potřeby také opláchnout pod tekoucí vodou.

- ▷ Potom nechte nástavce a nástrčný hřebínek před opětovným použitím úplně uschnout.
- ▷ Po použití a vyčištění nasadte ochranné krytky.

Čištění zastřihovače chloupků v obličejí

1.  Vyjměte zastřihovač chloupků v obličejí a opláchněte jej pod tekoucí vodou. Poté jej nechte dobře uschnout.

2. V případě potřeby vykartáčujte vnitřek pouzdra přiloženým čisticím štětečkem.
3. Poté zastřihovač chloupků v obličejí znovu nasadte.

Otevření a zavření zastřihovače obočí za účelem čištění

1.  Stáhněte lamelu dolů.

2. Pouzdro se zastříhovacím hřebenem stáhněte dolů.



3. Obě části opláchněte pod tekoucí vodou a poté je nechte dobře uschnout.
4. V případě potřeby vykartáčujte vnitřek pouzdra přiloženým čistícím štětečkem.
5. Pouzdro znovu nasadte. Přitom dbejte na to, aby aretační výstupek zapadl do otvoru v horní části pouzdra.
6. Lamelu posuňte směrem nahoru. Musí slyšitelně a citelně zaskočit.

Technické parametry

Model:	394 171
Baterie:	1x LR6 (AA)/1,5V
Doba trvání provozu:	60 min.
Okolní teplota:	+10 až +40 °C

Made exclusively for:

Tchibo GmbH, Überseering 18,
22297 Hamburg, Germany
www.tchibo.cz

Za účelem vylepšování výrobku si vyhrazujeme právo technických a vzhledových změn.



Likvidace

Tento výrobek, jeho obal a baterie, která je součástí balení, jsou vyrobeny z recyklovatelných materiálů. Recyklace snižuje množství odpadu a chrání životní prostředí.

Obal roztřídte a zlikvidujte. Využijte místních možností ke sběru papíru, lepenky a lehkých obalů.



Přístroje označené tímto symbolem se nesmí vyhazovat do domovního odpadu!

Staré přístroje jste ze zákona povinni likvidovat odděleně od domovního odpadu. Informace o sběrných místech, na kterých bezplatně přijímají staré přístroje, získáte u obecní nebo městské správy.



Baterie a akumulátory nepatří do domovního odpadu!

Vybité baterie a akumulátory jste ze zákona povinni odevzdávat ve sběrně určené obecní nebo městskou správou nebo ve specializované prodejně, ve které se prodávají baterie.

Číslo výrobku: 394 171
